



SANAKO Study 500

Oppimista tehostava opetusohjelmisto

SANAKO Study 500 on oppimistuloksia tehostava opetusohjelmisto, jossa yhdistyvät multimedian ja internetin käyttö sekä joukko oppilastyöasemien hallintatyökaluja. Monipuolisen Study 500 -ohjelmiston avulla opettajat voivat antaa tehokasta sisältöpohjaista opetusta eri oppiaineissa.

Oppilailla on käytössään työryhmätyökalut, jotka rohkaisevat vuorovaikutteiseen työskentelyyn, ja opettajat voivat keskittyä ohjaukseen, opastukseen ja auttamiseen.

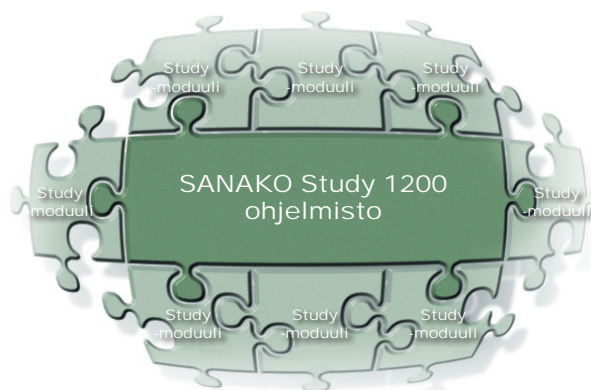

Hyödynnä tietotekniikkaa valmistelussa



EDISTYKSELLISTÄ JA HELPPOKÄYTTÖISTÄ TEKNOLOGIAA

SANAKO Study 500 tukee opettajan johtamaa aktiivista luokkahuoneyöskentelyä kaikissa oppiaineissa. Oppilastyöasemien hallintaominaisuudet varmistavat opetuksen tehokkuuden.

Yksinkertaisessa aktiivisuuden perustuvassa käyttöliittymässä näkyvät, selkeästi erottuvat värikoodatut istunnot sallivat opettajan jakaa oppilaat ryhmiin heidän harjoitusaktiivisuutensa perusteella. Näin opetustapa voidaan sovittaa eritasoisten oppilaiden osaamisen mukaan.

Kommunikointi ja yhteistyö tehostavat oppimista

Puhe- ja chat-kanavien avulla opettaja voi opastaa yksittäisiä oppilaita oppimistehtävissä ilman, että muu luokka häiriintyy.

Tekstiviestintä sallii opettajan keskustella oppilaiden kanssa ja seurata oppilaita häiritsemättä muuta luokkaa.

Study 500 -ohjelmiston ja OneNote-sovelluksen integraatio tarjoaa opettajille enemmän mahdollisuuksia tehokkaan ja innostavan oppimistilanteen luomiseen. Microsoft OneNote on muistiinpanojen tekemiseen, tiedonkeruuseen ja usean käyttäjän ryhmätyöskentelyyn kehitetty työkalu.

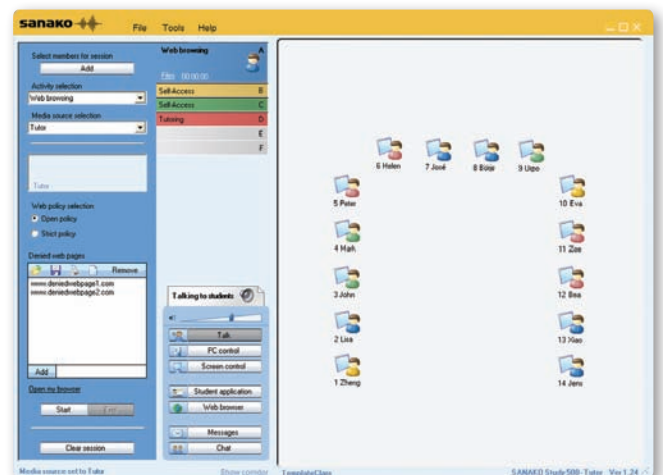

Opettajan perusnäkyvä SANAKO Study 500 -ohjelmistossa

Yhdessä SANAKO Study 500 -ohjelmiston kanssa käytettynä sovellus sallii opettajan jakaa muistiinpanot saman tien koko luokalle yhdellä hiiren napsautuksella. Study Science Lab -ohjelmiston äänestystoiminnon avulla oppilaat voivat antaa välittömästi palautetta käynnissä olevista oppitunneista ja siten vaikuttaa paremmin opetuksen tahtiin.

toteutuksessa, opetuksen ja hallinnassa

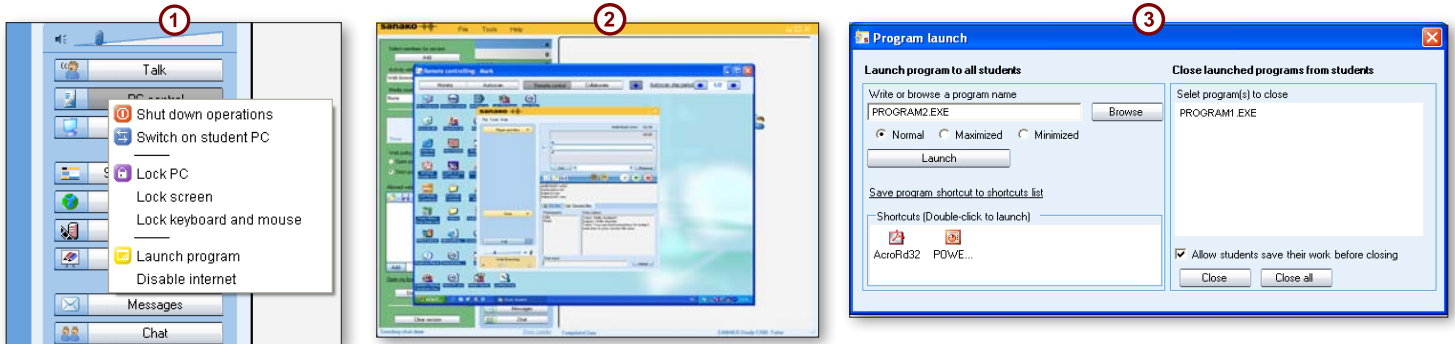

LUOKANVALVONTATOIMINNOT OPETTAJAN TUKENA

① Tehokkaiden kauko-ohjaustoimintojen ansiosta opettajat voivat luottaa siihen, että oppilaat keskittyvät täysin annettuihin tehtäviin.

Opettaja voi halutessaan kirjata oppilaat ulos järjestelmästä tai sammuttaa oppilastietokoneet.

Wake-on-LAN-toiminto sallii opettajan käynnistää oppilastyöasemat kerralla, mikä nopeuttaa oppitunnin aloittamista.

Opettajat voivat estää internetin käytön sulkutoiminnolla. Internet-sulun lisäksi opettajat voivat luoda luettelon muista estettävistä sovelluksista ja näin varmistaa, että oppilaat pystyvät keskittymään tehtäviinsä.

② Opettajat voivat ohjata oppilaiden näyttöjä ja seurata heidän työskentelyään.

③ Opettajat voivat myös helposti käynnistää tai sulkea sovelluksia oppilaiden puolesta.

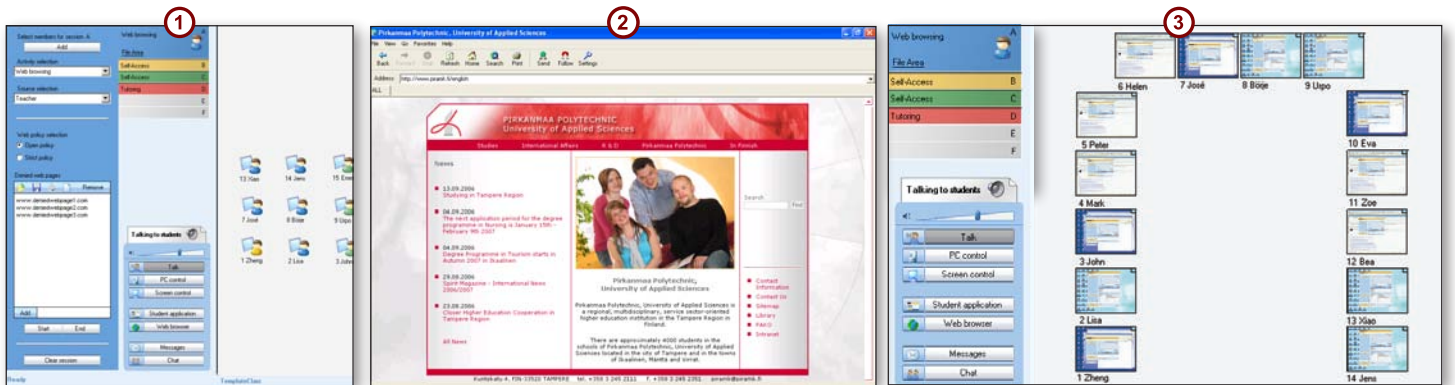

VALVOTTUA INTERNETIN SELAILUA

① Opettajat voivat käynnistää selaimen ja ohjata internet-selailua koko luokan tai jonkin oppilasryhmän osalta.

② Ohjelmiston avulla on helppoa viedä oppilaat kiertoikäynnille internetiin sekä määrittää sallitut ja kielletyt sivustot, jotteivät oppilaat eksy luvattomille sivustoille.

③ Oppilaiden ruutujen seuranta ja oppilastyöasemien näyttöjen pikkukuvat varmistavat, että oppilaat tekevät niitä tehtäviä, mitä heidän tuleekin tehdä.



Joustava ja muuntuva – Ihanteellinen joka koululle

SANAKO Study 500:n tärkeimmät edut

- Luokalle voidaan pitää esitelmiä näyttämällä heidän koneellaan opettajan kuvaruutu äänineen
- Oppilaiden työskentelyä voidaan valvoa hienovaraisesti oppilastyöasemien kuvaruutuja ja äänikanavia seuraamalla
- Oppilaita voidaan kannustaa yhteistyöhön muodostamalla ryhmiä
- Ryhmien ansiosta luokan eri oppilaille voidaan antaa kohdennettua opetusta
- Internet-selailu voidaan tehdä ohjatusti ilman huolta siitä, että oppilaat eksyisivät muille sivustoille

SANAKO Study -moduulit

- SANAKO Study Video Live -moduuli
- SANAKO Study Examination -moduuli

SANAKO:n tarjoamia palveluita:

- SANAKO Installation Services (asennuspalvelut)
- SANAKO Training Services (koulutuspalvelut)
- SANAKO Software Maintenance (ylläpitopalvelut)
- SANAKO Remote Support Services (etätukipalvelut)
- SANAKO Online Training Services (verkkokoulutuspalvelut)

SANAKO lyhyesti

SANAKO on kansainvälinen oppimisteknologisia ratkaisuja valmistava ohjelmistoyhtiö. SANAKO:n palkittuja ratkaisuja on käytössä yli 19 000 koulussa, ylemmän asteen oppilaitoksessa ja yrityksessä yli 100 maassa. Suomessa sijaitsevan pääkonttorin lisäksi yhtiöllä on myyntikonttoreita keskeisissä kohteissa eri puolilla maailmaa.

Ensiluokkaisten tuotteiden ja palveluiden tukena on ratkaisuihin perehtynyt jälleenmyyjäverkosto, joka kattaa lähes 70 maata. SANAKO on Microsoft® Certified Partner -kumppani, WorldDidac Quality Charter -jäsen ja ISTE® (International Society for Technology in Education) yritysjäsen.

SANAKO Study -ohjelmistojen toimivuus on testattu yhdessä Intel® Learning Series -tuoteperheen kanssa.

SANAKO-opetusratkaisut

SANAKO-perheen opetustuotteissa yhdistyvät huipputekniikka ja erinomainen äänenlaatu. Ne sopivat opettajien tarpeisiin mitä vaihtelevimmissa opetusympäristöissä. Ratkaisut sisältävät kielistudion, kielten ja muiden aineiden opetusohjelmiston, virtuaali- ja multimedialuokat sekä luokanhallintatyökalut. SANAKO Study 1200 on modulaarinen ja dynaaminen kielenopetusratkaisu, joka sopii sekä opettajan johdolla tapahtuvaan että itsenäiseen opiskeluun.

Verkkovaatimukset

Multicast-lähetystoiminnon on oltava käytössä verkossa. HUOMAA: WLAN-verkoissa on joitakin rajoituksia multicast-lähetykselle; ota yhteys SANAKO:n tukeen, jos haluat lisätietoja.

Opettajan ja oppilaan tietokoneiden vähimmäisvaatimukset

- Microsoft® Windows® XP- tai Vista-käyttöjärjestelmän mukaisesti
- Microsoft® .NET Framework® 2.0 tai sovellusalustan uudempi versio
 - DirectX 9.0c
 - 2 Gt RAM-muistia suositellaan opettajan tietokoneeseen
 - 100 Mt vapaata levytilaa asennukseen*
 - 1024 x 768 kuvapisteen näyttötarkkuus ja 16-bittiset värit
 - AC97- tai HDA-yhteensopiva äänikortti
 - TCP/IP-yhteensopiva verkkosovitin
 - QuickTime 7.0.3 tai ohjelmiston uudempi versio vaaditaan tiettyjen tiedostomuotojen näyttämiseen ja SANAKO Study Video Live -moduulin käyttöön

HUOMAUTUS: Vaatimukset saattavat vaihdella käytetyistä järjestelmäkoonpanosta riippuen. On tärkeää varmistaa, että käyttöjärjestelmä toimii sujuvasti kaikissa niissä koneissa, joihin Study 500 -sovelluksen opettaja- tai oppilasversio asennetaan.

Microsoft, Windows, Windows Vista ja Windows Vistan käynnistyspainike ovat Microsoft Corporationin tavaramerkkejä tai rekisteröityjä tavaramerkkejä Yhdysvalloissa ja/tai muissa maissa.



Huipputeknologiaa Suomesta



SANAKO Corporation

P.L. 41, FI-20741 Turku, Suomi
Puh +358 2 2166 500 • Faksi +358 2 2166 527
info@sanako.com, <http://www.sanako.com>
SANAKO Virtual Educational Community:
<http://members.sanako.com>